

Risultati di Pisa - Domenica 22 Marzo 2015 - Corsa n. 6

6	DI PRIMAVERA Euro 15.400 TRIO	1300
17.20	(Piana - DEBUTTANTI) Tempo Coperto - Terreno Morbido	P.Media

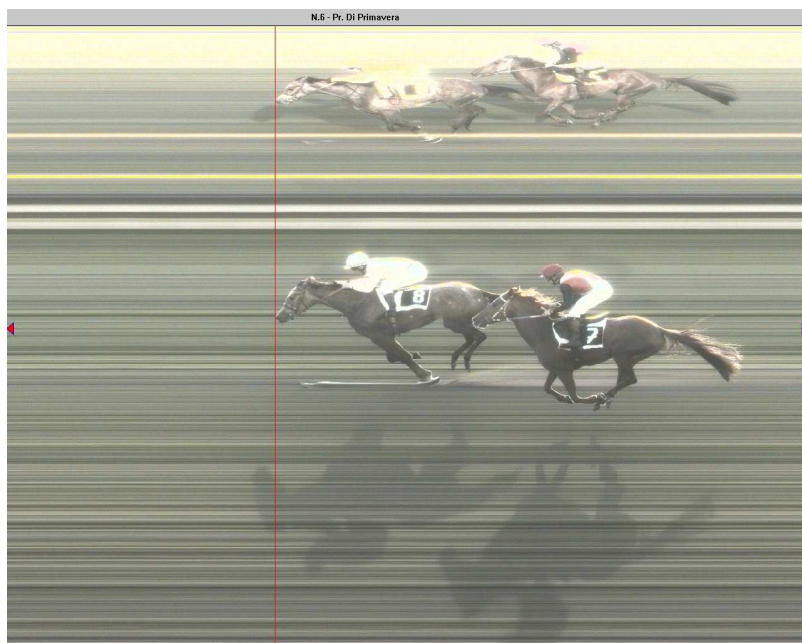

1	<u>TINTARELLA -PSA-</u> (8) Fgr3 Fadda Antonio		54½	(3,76)
2	<u>TIGUAN -PSA-</u> (7) Ms3 Sanna Mario	1	56 L	(8,55)
3	<u>TABASCO -PSA-</u> (1) Ms3 Bianchina Alberto	4	56 L	(6,52)
4	<u>TIFFANY -PSA-</u> (6) Fs3 Migheli Antonio Domenico	3 ½	54½ L	(5,61)
5	<u>TRAMAZZA DORADA -P</u> (10) Fs3 Sanna Gavino	7	54½	(3,76)

V. 3,76 (10) 3,76 (8)

P. 2,64 (8) 2,95 (7) 2,65 (1)

Quote Acc. 19,51

Accp. 7,85 (1-7) 7,24 (1-8) 7,85 (7-8)

T. 425,47

6	DI PRIMAVERA Euro 15.400 TRIO			1300
17.20	(Piana - DEBUTTANTI) Tempo Coperto - Terreno Morbido			P.Media
6	<u>TERREBRUNE -PSA-</u> (4) Ms3 Manueddu Mauro	1	56 L	(11,18)
7	<u>TEX -PSA-</u> (5) Ms3 Di Stasio Cristiano	½	56	(2,73)
8	<u>TELITORNO - PSA-</u> (2) Ms3 Salis Pasquale	11	56	(23,28)
9	<u>TUSCIA -PSA-</u> (11) Fs3 Basile Salvatore	5	55	(10,32)
10	<u>TIRRIOSU DE ILOI -</u> (9) Mb3 Santangelo Concetto	8	56	(41,00)
RT	<u>TEMPESTA ESPLOSIVA</u> (3) Fs3 Polli Nicol		54½	(0,00)
<i>Quote</i>	<i>V. 3,76 (10) 3,76 (8)</i> <i>P. 2,64 (8) 2,95 (7) 2,65 (1)</i> <i>Acc. 19,51</i> <i>Acp. 7,85 (1-7) 7,24 (1-8) 7,85 (7-8)</i> <i>T. 425,47</i>			